

# Det unikke tilbud på Askov Ridecenter: Heste-assisteret læring for børn med specielle behov

Den heste-assisteret undervisning på Askov Ridecenter imødekommer de udfordringer, som børn med specielle behov har:

- Den **motoriske udvikling** sker gennem styrkelse af muskelgrupper og nervebaner.
- **Muskulær udvikling** er uundgåeligt fra det sekund børnene lander på Askov Ridecenter og til de forlader ejendommen igen.
- **Social udvikling** understøttes, når børnene får den fælles interesse at tale om, og når de bruger erfaringerne fra Askov Ridecenter med hestene i andre relationelle sammenhænge.

Børn med specielle behov har udfordringer, der gør det svært for dem at følge almindelig undervisning

- **Faglig udvikling** er en direkte konsekvens af sidestående: Som børnene udvikler deres motoriske-, muskulære-, og sociale egenskaber; stiger børnenes overskud, udholdenhed og dermed mulighed for øget koncentrationsevne.

Nøglesætninger fra rideundervisningen:

- Fra konfliktskabende til 'kilde til glæde og succes': *"Bare én opgave til"*.
- Glæde og udvikling: *"Læring er noget det gavner mig og som jeg kan bruge til noget"*.

Giv børnene muligheden for at vokse med opgaven og blive i den almene del af folkeskolen.



Askov Ridecenter

Askov Ridecenter v/Harriet Nielsen

Askovvej 49

4730 Tappernøje

T: 55 56 41 37

M: 24 98 68 22

E: askov.ridecenter@mail.dk

- Vi ser udfordringen og fokuserer på løsningen

## Resultater fra evaluerende undersøgelse

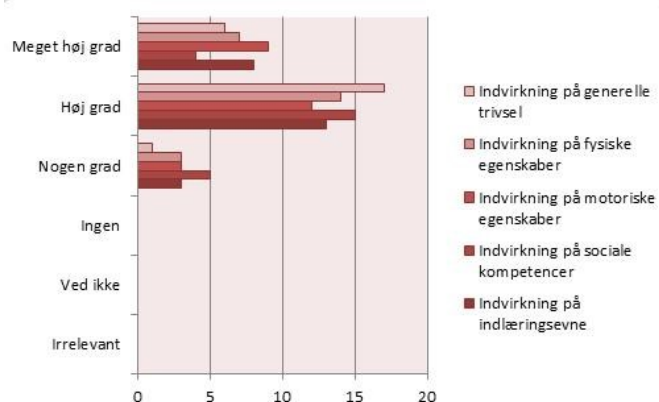

Samlet vurdering fra 4 nøglepersoner af Det unikke tilbuds indvirkning på alle 6 børn.

Samlet vurdering fra 4 nøglepersoner af Det unikke tilbuds påvirkning af alle 6 børns udvikling.

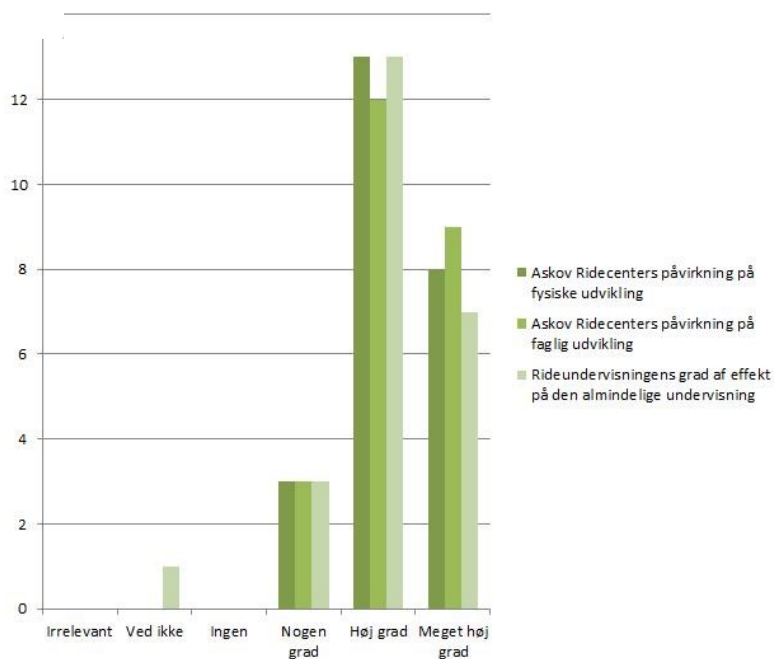

### De 4 nøglepersoner:

- Børnenes skolelærer
- Børnenes riælærer
- Børnenes skolepsykolog
- Børnenes forhenv. forstander



# Askov Ridecenter